



---

Hochschuldidaktische  
Arbeitsstelle

Center for Development and  
Research in Higher Education

Dipl.-Psych. Oliver Glindemann

Hochschulstraße 1  
64289 Darmstadt

Tel. +49 6151 16 - 2994  
Fax +49 6151 16 - 6011  
glindema@hda.tu-darmstadt.de

Silke Köhler, M.A.  
-Administration/tech. Betreuung-

Tel. +49 6150 186109  
admin@hda.tu-darmstadt.de

---

## Auswertungsteil der geschlossenen Fragen

### Legende

Frage

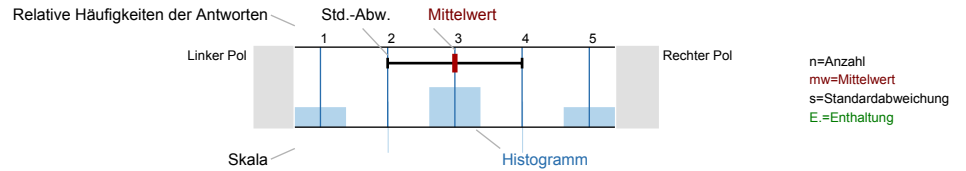

### 1. Studierende (Selbsteinschätzung)

<sup>1\_A)</sup> 1.1 Aus welcher Motivation heraus haben Sie die Lehrveranstaltung(=LV) besucht? (Mehrfachnennungen möglich) n=9

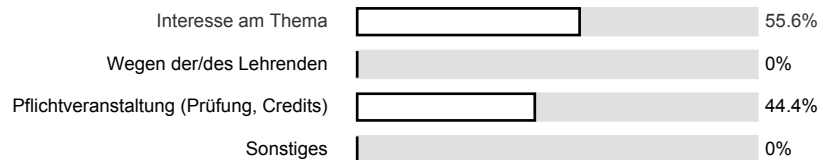

<sup>2\_A)</sup> 1.2 Wie viele Wochenstunden verwenden Sie durchschnittlich zur Vor- und Nachbearbeitung der Veranstaltung? n=8

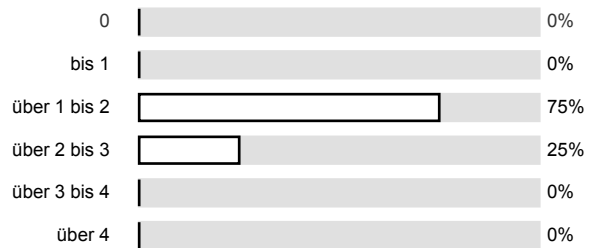

<sup>3\_A)</sup> a. Ich habe die Veranstaltung regelmäßig besucht.

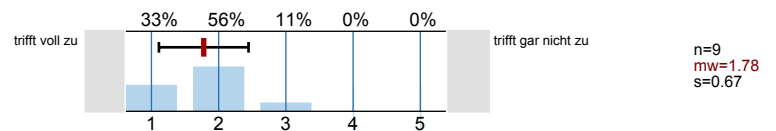

<sup>3\_B)</sup> b. Der Schwierigkeitsgrad der Lehrveranstaltung war für mich zu hoch.

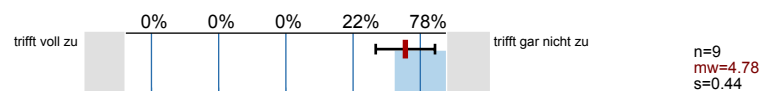

<sup>3\_C)</sup> c. Die Lernziele der Veranstaltung wurden mir klar.

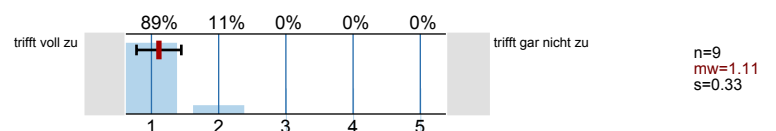

3\_D) d. Ich habe etwas Wichtiges und Sinnvolles gelernt.

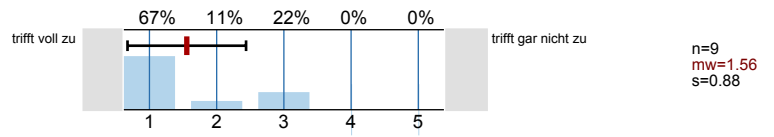

3\_E) e. Ich habe mich aktiv an der Lehrveranstaltung beteiligt.

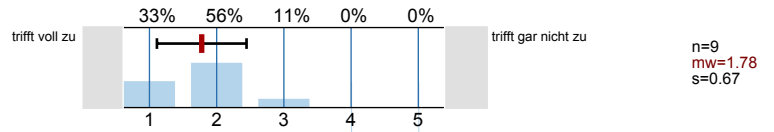

## 2. Dozent/in und Lehrveranstaltung

4\_A) a. Die Lehrveranstaltung war klar und sinnvoll strukturiert.

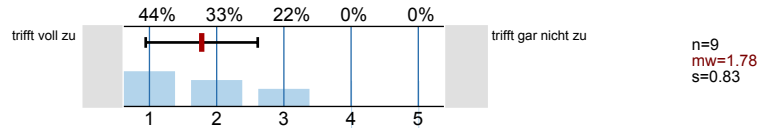

4\_B) b. Die Stoffmenge war gut zu bewältigen.

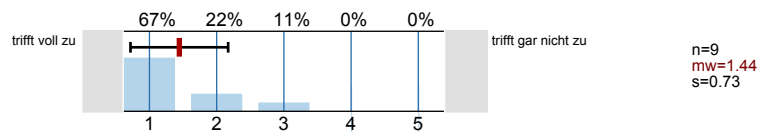

4\_C) c. Schwierige Sachverhalte wurden verständlich erklärt.

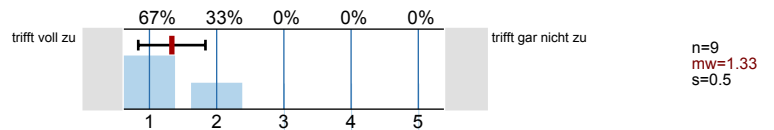

4\_D) d. Die Atmosphäre der Veranstaltung regte mich dazu an, Fragen und Kommentare einzubringen.

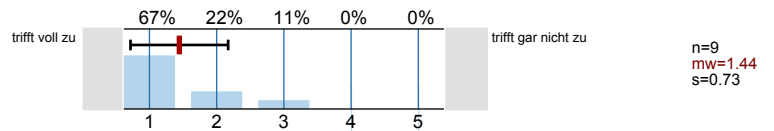

4\_E) e. Mit der Betreuung durch den/die Dozent/in im Rahmen der Veranstaltung bin ich zufrieden.

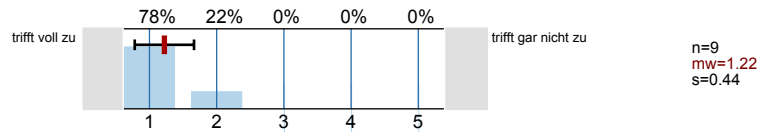

4\_F) f. Die Anzahl der Referate war angemessen.

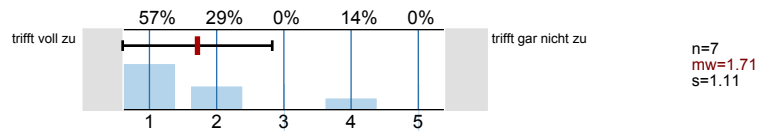

4\_G) g. Die Referate eigneten sich gut, um die Lehrinhalte zu vermitteln.

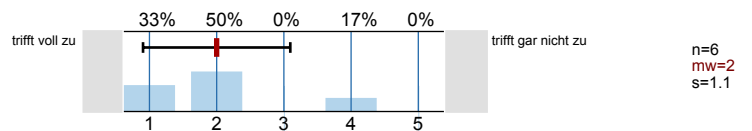

## 3. Lehrveranstaltung im Rahmen des Studiengangs

5\_A) a. Die Lehrinhalte der LV sind für meinen Studiengang wichtig.

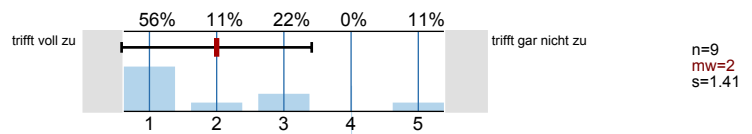

5\_B) b. In der LV werden viele Inhalte aus anderen LV wiederholt.

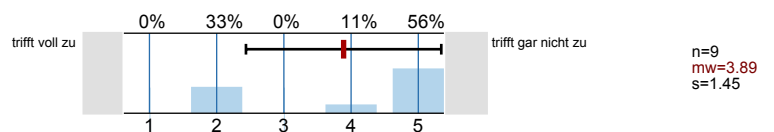

5\_C) c. Mein tatsächlicher Arbeitsaufwand war im Verhältnis zur Anzahl der angegebenen CPs (1 CP = ca. 25 - 30 Stunden pro Semester) eher gering.

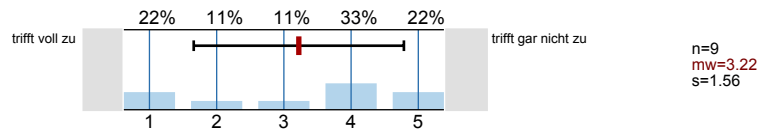

5\_D) d. Der Sinn der Veranstaltung im Rahmen meines Studienganges ist mir klar.

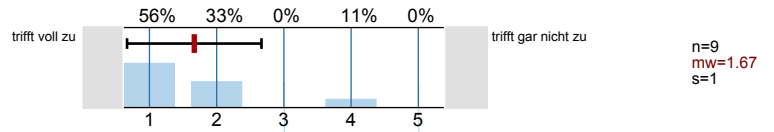

5\_E) e. Der Sinn der Veranstaltung innerhalb des Moduls ist mir klar.

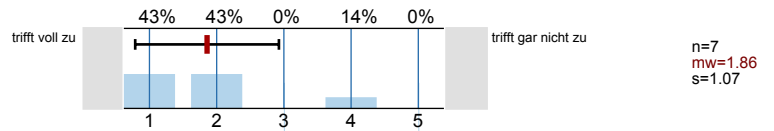

#### 4. Rahmenbedingungen

6\_A) a. Die LV war überfüllt.

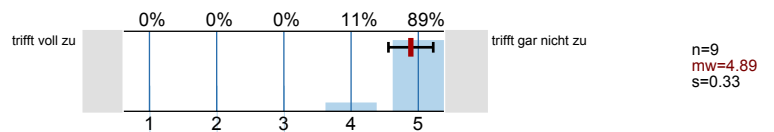

6\_B) b. Es gab genügend Sitzplätze für alle Teilnehmer.

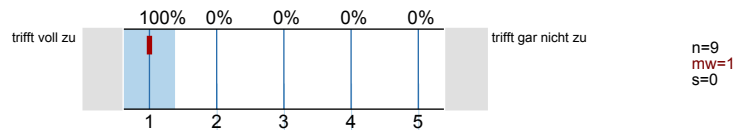

6\_C) c. Die Akustik im Raum war gut.

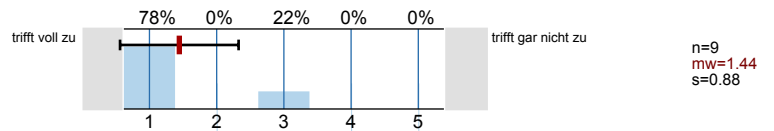

6\_D) d. Die technische Ausstattung (mit Beamer, Projektor, Leinwand, Mikrofon etc.) war ausreichend.

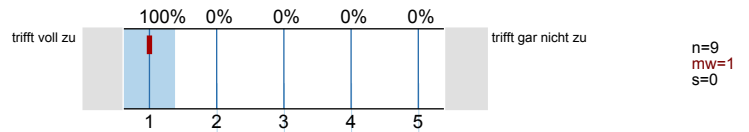

6\_E) e. Die Veranstaltung ließ sich problemlos in meinen Stundenplan integrieren.

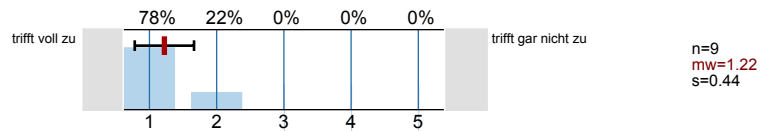

6\_F) f. Die geforderte Literatur ist in den Bibliotheken ausreichend vorhanden.

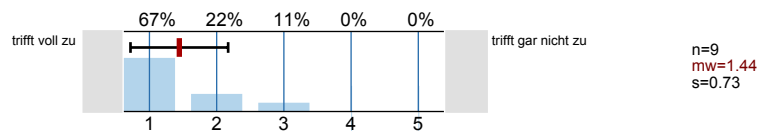

6\_G) g. Die Begleitmaterialien zur LV (Skript, Handapparat, sonstige Materialien) waren ausreichend.

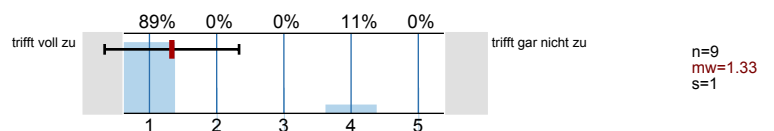

6\_H) h. Ein Tutorium zu dieser Veranstaltung wäre/ist sinnvoll.

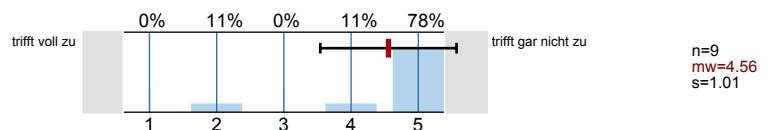

## 5. Gesamtbeurteilung der Lehrveranstaltung

7\_A) 5.1 Ich gebe der Lehrveranstaltung insgesamt folgende Note (1=sehr gut bis 5 = mangelhaft):

n=9

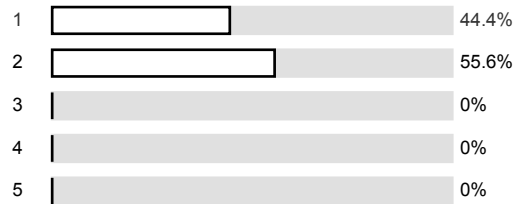

## 6. Angaben zur Person

8\_A) Bitte geben Sie hier Ihre Nummer an:

n=8

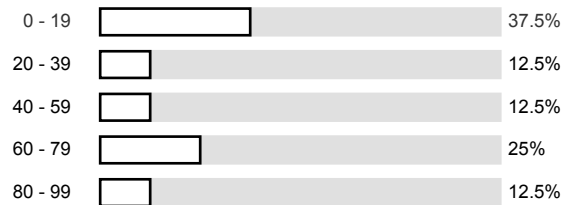

8\_B) 6.2 Semester:

n=9

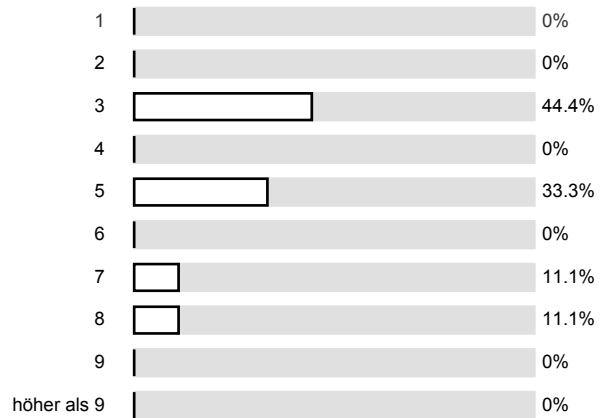

8\_C) 6.3 Geschlecht:

n=9

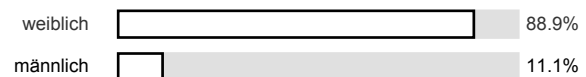

8\_D) 6.4 Gasthörer:

n=8

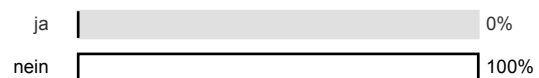

# Profillinie

Teilbereich: FB 02 - Sprach- und Literaturwissenschaft

Name der/des Lehrenden: Prof. Dr. Britta Hufeisen

Titel der Lehrveranstaltung: Interkulturelles Lernen und Binnendifferenzierung bei Exkursionen, Schulausflügen und anderen  
(Name der Umfrage)

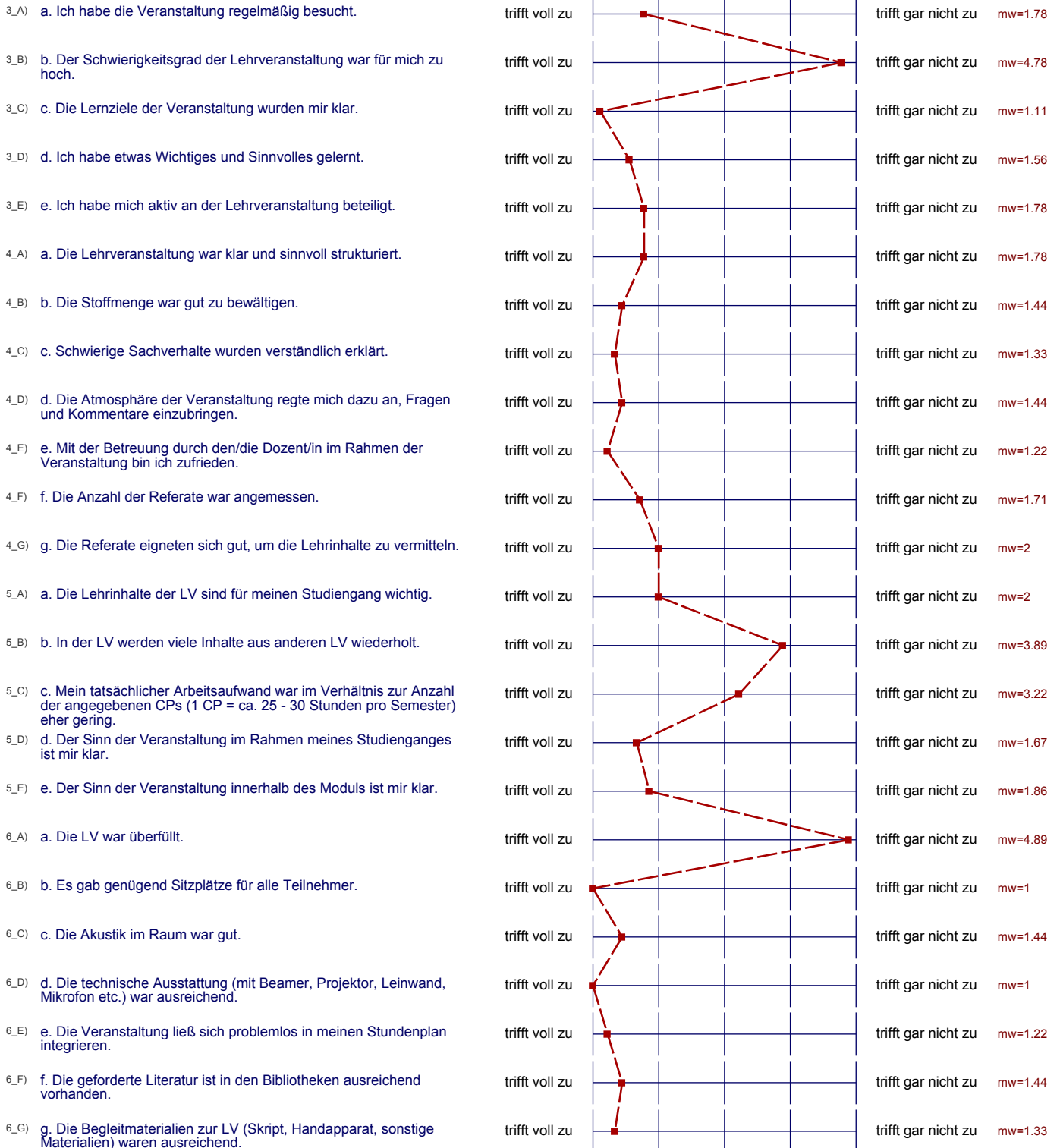

---

6\_H) h. Ein Tutorium zu dieser Veranstaltung wäre/ist sinnvoll.

trifft voll zu

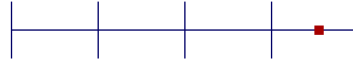

trifft gar nicht zu

mw=4.56

9 A) 7. Kritik

Einige Aspekte hätte ich gerne ausführlicher behandelt  
zu Beginn was das Endeziel, d.h. die Gestaltung des  
Kt zu klar → zu Anfang besser Überblick liefern

Ich hatte manchmal das Gefühl, dass sich die Themen im Kreis  
drehen. D.h. es wurde viel und oft wiederholt.

9 B) 8. Verbesserungsvorschläge und Anregungen

→

<sup>4er</sup> Jeder Kunde zu den Kreisen aus denen die  
Stunden kommen, wäre sinnvoll und interessant.